

Sezione x-x

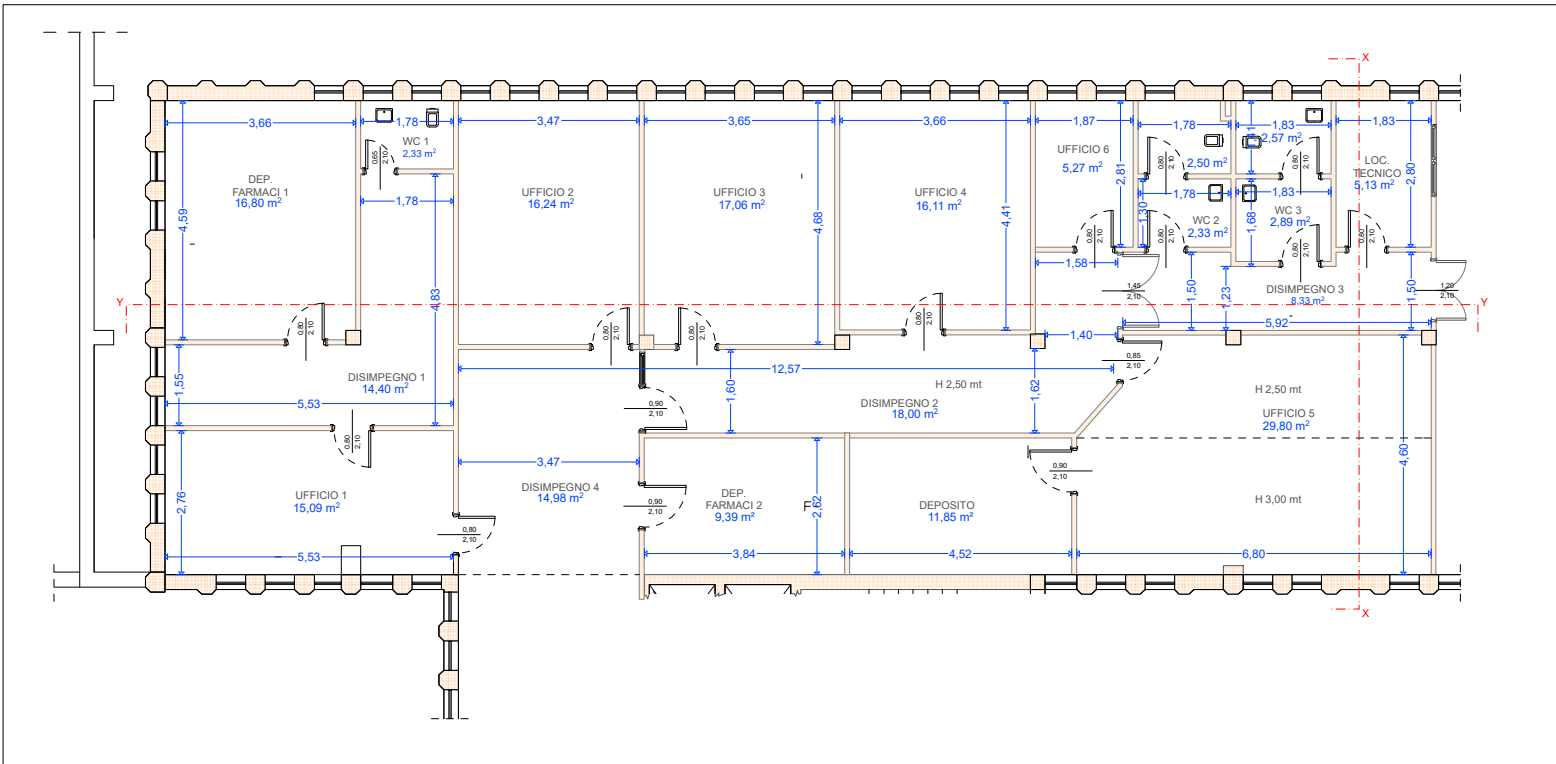

Pianta

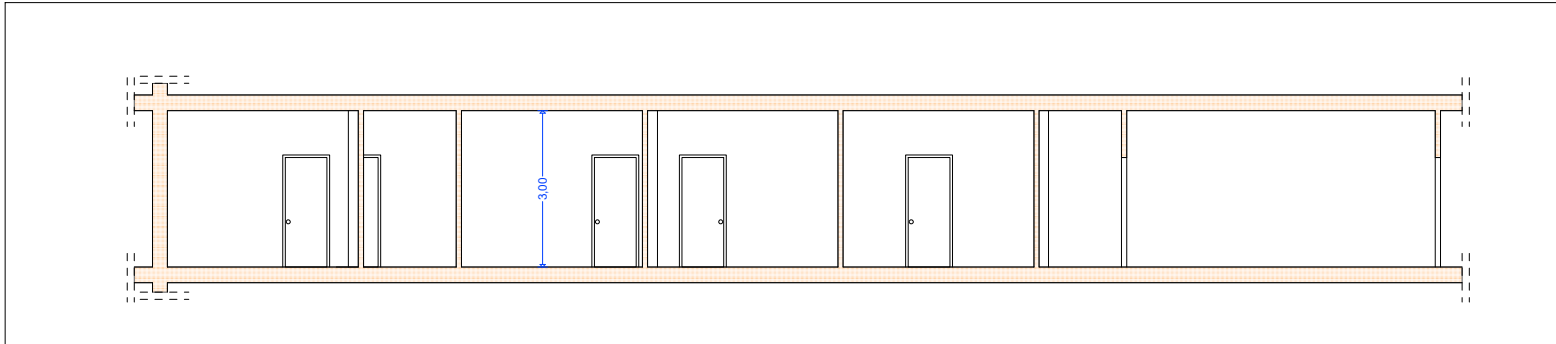

Sezione y-y



Azienda sanitaria locale Avellino

COMUNE DI AVELLINO

Progetto per la realizzazione di una Centrale Operativa Territoriale (COT)
presso la struttura sita in Via degli Imbimbo n.10/12 (AV).

PROGETTO DEFINITIVO ED ESECUTIVO

PROGETTISTA ARCHITETTONICO E
CSP-CSE:

arch. Gerardo GETULI



DIREZIONE LAVORI:

Tav. ARCH.04

STATO DI FATTO:

- Pianta e sezioni
(rilievo-quote)

1:100

IMPRESA ESECUTRICE:

ARCH

PROGETTO ARCHITETTONICO

DIRETTORE GENERALE:

Dott. Mario FERRANTE

RESPONSABILE DEL PROCEDIMENTO:

Ing. Antonio CAGGIANO

APPROVATO:

Avellino: Anno 2022

CONTROSTUDIO associati di GETULI & DELLA SALA via D. Giella, 5 AIELLO DEL SABATO -AV-
tel: 0825-467229 e-mail: controstudio@gmail.com